

元報



よいち

2025

(令和7年)

6月号

No. 890

球場リニューアル！夢も一緒にかっ飛ばせ



▲ 余市強い子野球スポーツ少年団 VS 古平野球スポーツ少年団 (5月17日・余市運動公園野球場)

バックネットやスコアボード、ダグアウトの改修に加え、内野の舗装も行われ、球場は新たに生まれ変わりました。
※余市運動公園野球場はスポーツ振興くじ助成金を受け整備しています。

今月の記事

02 第57回北海ソーラン祭り開催

03 奨学金返還支援事業の実施

04 戦没者等のご遺族の皆さんへ～第十二回特別弔慰金の支給

07 広島県竹原市との広報誌交流 (第4回)

08 高校生がスイーツ開発で地域活性化に挑戦！

08 押忍！極真空手で余市から目指せ日本一！！

第57回 北海ソーラン祭り

7月5日（土）開催します！

北海道を代表する民謡「ソーラン節」は、ニシン漁で雇われたヤン衆たちに唄われた仕事唄。そんな「ソーラン節」発祥の地である余市で、「ソーラン節」を後世に伝承していくための夏のイベント、第57回北海ソーラン祭りを7月5日（土）に開催します。

日 時：7月5日（土）10：00～17：00（予定）

場 所：JR余市駅横特設会場（バスレーンおよび黒川第2町営駐車場）

出 店：余市の特産品を使用した出店等を予定

催 し：ソーラン踊り（会場内で輪踊り）、北海ソーラン太鼓、中学校の吹奏楽、はたらく車コーナー等
※内容が変更となる可能性があります。

※昨年、特別開催した「花火大会」は、今年は開催しません。

北海ソーラン祭りの出店者を募集します！

申込方法：余市観光協会または役場商工観光課もしくは同ホームページにて出店要領・出店参加申込書を確認の上、記入した出店参加申込書を以下の提出先に6月6日（金）までに提出。（期日厳守）

提 出 先：余市観光協会（黒川町5丁目43） ☎22-4115 FAX22-4120

※食品衛生法による営業許可申請および食品販売業登録申請の手続きは各出店者において保健所に提出ください。

※出店要領等、詳しくは町ホームページをご覧ください。

町ホームページ



問合せ 北海ソーラン祭り実行委員会（商工観光課内） ☎21-2125



北海ソーラン太鼓保存会・

正調ソーラン沖揚げ音頭保存会 会員募集中

ソーラン節発祥の地・余市町を代表する伝統芸能である「北海ソーラン太鼓保存会」と「正調ソーラン沖揚げ音頭保存会」の会員を随時募集しています。

北海ソーラン太鼓保存会では、毎週水曜日20：00より中央公民館で練習を行っています。自由に見学もできますので、ご興味ある方は、ぜひお越しください。

対 象 者：中学生以上

申込み・問合せ 余市商工会議所 ☎23-2116 商工観光課 観光振興係 ☎21-2125

町ホームページ



中小企業優遇措置制度に係る固定資産税相当額の助成



町では、中小企業の振興を図るため、町内の中小企業者等を対象に各種助成を行っています。

固定資産税相当額助成の概要は以下になりますので、対象の方は申請ください。

対 象：中小企業基本法における中小企業者および小規模企業者で助成対象となる施設を町内に有している事業所

対象施設：固定資産税評価額が1,000万以上の生産、加工、販売およびサービス業の施設

助 成 額：固定資産税相当額の1/2以内（3年間）※ただし予算の範囲内

申請期限：8月末まで

問合せ 商工観光課 商工労政係 ☎21-2125



奨学金返還支援事業の実施



町では、若者の定住・就業を促進するため、高校・専門学校・大学等の在学中に借りた奨学金返還の支援を行っています。今年度の募集を以下の通り実施します。

【助成対象】

対 象 者 ※国および地方公共団体の職員は対象外	対 象 奨 学 金
<以下すべてに該当する方> ・大学等または高等学校等を卒業している方 ・申請年度の前年度の3月1日以前から申請日まで継続して余市町に住民登録して居住しており、今後も町に住する意思のある方 ・申請年度の前年度の末日において、年齢が満30歳に満たない方 ・奨学金の貸与を受けて、その返還を行っている方 ・奨学金の返還に対し、他からの助成を受けていない方 ・町税を滞納していない方 ・暴力団員や暴力団関係者でない方	・独立行政法人日本学生支援機構の第1種奨学金または第2種奨学金 ・他の地方公共団体が設ける貸与型奨学金 ・大学等が設ける貸与型奨学金 ・その他町長が認める貸与型奨学金

【助成内容】

申請年度の前年度における奨学金返還額と町に住民登録して居住していた期間に応じて、助成金を支給します。(申請を行った年度から起算して最長5年間)

助成金上限月額：大学・専門学卒9,000円(12,000円)、高校等卒4,000円(5,000円)

※町内就業者はカッコ内の金額

【申請受付】

申請期間：6月2日(月)～7月31日(木) ※必着

提出書類：①支給申請書 ②誓約書 ③卒業を証明する書類の写し(一度提出している場合省略可)
 ④住民票の写し ⑤前年度奨学金返還金額および期間が確認できる書類 ⑥余市町の納税証明書
 ⑦在職証明書または自営業者等となったことが確認できる書類の写し ⑧振込口座確認書類

申請場所：政策推進課

【その他】

昨年度申請・交付決定された方も改めて申請が必要となりますので、ご注意ください。

※制度詳細、申請書様式のダウンロード、必要書類については町ホームページをご覧ください。

問合せ 政策推進課 政策調整係 ☎21-2117



令和8年度 就学時知能検査等の実施

教育委員会では、毎年、次年度小学校へ入学するお子さんを対象に、知能検査・ことばの検査を実施しています。今年度は以下の日程で実施します。

この検査は入学前後の適切な教育指導のために行うものなので、保護者の方は必ずお子さんに受けさせてください。

※対象となるお子さんの保護者の方へ6月中旬に別途郵便にてお知らせします。

※10月に健康診断を実施しますので、その際は改めてご連絡します。

対 象：平成31年4月2日～令和2年4月1日生まれのお子さん

学 校 区	月 日	場 所	時 間 帯
黒川小学校区、登小学校区	7月 3日(木)	中央公民館	詳細な時間につきましては、後日送付する文書をご確認ください。
沢町小学校区	7月 7日(月)	福祉センター	
大川小学校区	7月15日(火)	中央公民館	

※やむを得ない理由で指定された日に受けられない場合は、上記日程内で変更も可能ですので、事前に教育委員会までご連絡ください。

※学校区については、別途送付している文書をご確認ください。

問合せ 教育委員会 学校教育係 ☎21-2138



戦没者等のご遺族の皆さんへ～第十二回特別弔慰金の支給

支給対象（戦没者等の死亡当時のご遺族）：

令和7年4月1日（基準日）において、「恩給法による公務扶助料」や「戦傷病者戦没者遺族等援護法による遺族年金」などを受ける方（戦没者等の妻や父母等）がいない場合に、以下の順番による先順位のご遺族お一人に支給します。

1. 令和7年4月1日までに戦傷病者戦没者遺族等援護法による弔慰金の受給権を取得した方
2. 戦没者等の子
3. 戦没者等の ①父母 ②孫 ③祖父母 ④兄弟姉妹
※戦没者等の死亡当時、生計関係があったことなどの要件を満たしているかどうかにより、順番が入れ替わります。
4. 上記1から3以外の戦没者等の三親等内の親族（甥、姪など）
※戦没者等の死亡時まで引き続き1年以上の生計関係があった方に限ります。

支給内容：額面27万5千円、5年償還の記名国債（1年ごとに5万5千円）

※国債の償還金は、令和8年から毎年1回償還日（4月15日）以降に受け取ることができます。

※償還金の支払いを受ける場所は、請求手続きの際に、ご希望の郵便局等を指定していただきます。

請求期間：令和10年3月31日まで（期間を過ぎると請求できなくなりますので、ご注意ください）

請求窓口：北海道保健福祉部福祉局地域福祉課援護係 ☎011-231-4111（内線25-622）
福祉課福祉係 ☎21-2120

問合せ 福祉課 福祉係 ☎21-2120



人権擁護委員を紹介します

この度、町長が推薦し、法務大臣から以下の方々が委嘱されました。

芳賀 よう子 氏（再任） 山本 茂雄 氏（再任） 寺井 一哉 氏（再任） 岩井 育子 氏（新任）

人権擁護委員は、町民の皆さんからの様々な人権問題の相談に応じています。

いじめや体罰、家庭内の夫婦・親子問題、セクハラやパワハラ、外国人差別、その他日常生活の様々な問題でお困りの方はお気軽にご相談ください。

相談は無料で、秘密は固く守られます。

※余市町の人権擁護委員は、小樽人権擁護委員協議会に所属し、平日の常設相談や余市町内での特設相談（年4回予定）を行っています。

常設相談 ☎0134-23-3017（月～金曜日 9:00～16:00）

問合せ 福祉課 福祉係 ☎21-2120

相続登記の手続に関する
ご案内（ハンドブック）



相続登記の申請が義務付けられています

令和6年4月1日から、相続による不動産の取得を知ってから3年以内に相続登記の申請をすることが法律で義務付けられました。

正当な理由なく申請しない場合には10万円以下の過料が科される場合があります。

相続した土地・建物の相続登記は、早めに申請しましょう。

- ・制度に関する詳細は、法務省 相続登記  で検索
- ・個別の事案に関するご相談は、札幌司法書士会「相続登記相談センター」まで
☎011-211-6665（平日12:00～15:00）



▲ 不動産登記
推進イメージキャラクター
「トウキツネ」

問合せ 税務課 資産税係 ☎21-2115



国民健康保険の納税通知書の送付

○納税通知書をお送りします

令和7年度の納税通知書を7月10日付けで郵送します。保険税は4月から翌年3月までの加入期間で、加入者の所得などから計算され、7月から翌年2月まで8回に分けて納めていただきます。（保険税が年金から天引きされる方は、年金受給月に自動的に納付となります）

国民健康保険は、皆さんに納付いただいた保険税が支えとなっています。ご自身がケガや病気をした時のため、納め忘れのないようお願いします。

※国民健康保険税は世帯主に納税義務があります。そのため世帯主が加入していなくても、世帯の中に加入者がいる場合は、納税通知書は世帯主に送付されます。

○国民健康保険税の限度額・軽減判定基準

国民健康保険の運営は、皆さんが納付した国民健康保険税を主な財源としており、適正に確保するため、北海道が示す指針を基に以下のとおり改正しましたので、皆さんにはご理解とご協力をお願いします。

【限度額】

	令和6年度	令和7年度	比 較
医療分	65万円	66万円	+1万円
後期高齢者支援金分	24万円	26万円	+2万円
介護納付金分	17万円	17万円	—
合計	106万円	109万円	+3万円

【軽減判定基準】

軽減割合	令和6年度	令和7年度
7割軽減	43万円 +10万円×（給与所得者等の数－1）以下の世帯	変更なし
5割軽減	43万円+（29万5千円×被保険者数） +10万円×（給与所得者等の数－1）以下の世帯	43万円+（30万5千円×被保険者数） +10万円×（給与所得者等の数－1）以下の世帯
2割軽減	43万円+（54万5千円×被保険者数） +10万円×（給与所得者等の数－1）以下の世帯	43万円+（56万円×被保険者数） +10万円×（給与所得者等の数－1）以下の世帯

※軽減判定基準は、後期高齢者医療保険料も同内容です。

（北海道後期高齢者医療広域連合で賦課します）

問合せ 保険課 医療係 ☎21-2121



後期高齢者医療保険の納入通知書の送付

○納入通知書をお送りします

令和7年度の納入通知書を7月10日付けで郵送します。保険料の納入方法については、後期高齢者医療制度に加入して間もない方など、一部の方を除いて年金からの天引きとなりますが、ご自身の通知書をご確認のうえ、納め忘れのないようお願いします。

○保険証の有効期限が切れる前に、資格確認書をお送りします

後期高齢者医療制度に加入する皆さんには、マイナ保険証の有無に関わらず、申請なしで、令和8年7月末まで使用できる「資格確認書」をお届けします。（令和7年8月から使用できる資格確認書は、7月中にお届けする予定です）

マイナ保険証での受付が難しい方でも、「資格確認書」で医療を受けられますので、ご安心ください。

問合せ 保険課 医療係 ☎21-2121



余市町社会福祉協議会からのお知らせ

○「あずましい余市カフェ」を開催します！

6月25日（水）に余市テラスで「あずましい余市カフェ」を開催します。「あずましい余市カフェ」とは認知症の方とその介護をするご家族、地域住民、医療・介護の専門職の方など、利用者を限定せず自由に集い、交流・情報交換することを目的に開催しています。

簡単な「脳トレ」や「大人の七夕飾りづくり」の他、認知症について専門職への相談もできます。

日 時：6月25日（水） 13：00～15：00 ※出入り自由

場 所：余市テラス（黒川町10丁目3番地27） メニュー：飲み物・ケーキ 各100円

申込み期日：6月23日（月）まで

○ずっと元気に！転ばない体づくり講座 余市社協主催～令和7年度「暮らしの講座」～

今年度の「暮らしの講座」は、認定理学療法士^{どうやたけし}の東谷健志氏を講師に招き、転倒予防のための体づくり講座を企画しました。

年齢を重ねても安心して毎日を過ごすためには、「転ばない体づくり」がとても大切です。転倒の原因を知り、予防に必要な体づくりについて、簡単な筋力トレーニングや体力評価テストを交えながら、わかりやすく教えていただきます。

日 時：7月12日（土） 13：30～15：00（予定）

場 所：中央公民館 参加費：無料

講 師：認定理学療法士・ピラティスインストラクター 東谷健志 氏

申込み期日：7月7日（月）まで

申込み・問合せ 余市町社会福祉協議会 ☎22-3156



児童手当現況届について

「児童手当の現況届」は、以前まで児童手当を受給しているすべての方に提出いただいていたましたが（年1回）、現在は原則提出不要となっています。（公務員の方は職場に問合せください）

ただし、以下に該当する方は、引き続き現況届の提出が必要となります。

1. 離婚協議中で配偶者と別居中の方
2. 配偶者からの暴力等により、住民票の住所地が実際の居住地と異なる方
3. 支給要件児童の住民票がない方
4. 法人である未成年後見人、施設等の受給者の方
5. 「監護相当・生計費の負担についての確認書」を提出し、18歳から22歳のお子さんが多子カウント対象となっている方のうち、対象のお子さんが就職等している方
6. その他、町から現況届の提出の案内があった方

現況届の提出が必要な方には、必要書類を送付しますので、期限まで（6月中）に提出してください。提出がない場合は、8月分以降の児童手当（10月期支給分）の支給時期が遅れる可能性がありますので、対象の方は忘れずに提出してください。

問合せ 子育て・健康推進課 子育て推進係 ☎21-2122

広告

営業科目 一般住宅、ビル、倉庫、物置の解体工事・住宅リフォーム・造園工事・敷地内舗装・ロードヒーティング・融雪機・除排雪・雪下ろし・車庫・物置・納屋設置・採取土販売

お見積もり無料 総勢40人のスタッフがお待ちしております。お気軽にどうぞ！！

ふる がき けん せつ
(株)古垣建設



当社キャラクター
たいようくん

余市町入舟町126番地
TEL0135-22-5578 FAX0135-22-5050
http://furugaki.co.jp E-mail: k@furugaki.co.jp
フリー
アクセス 0800-800-7778

弊社で開発した、世界初特許技術により解体で発生するコンクリート塊をその場で砂利とし、利用することによりどこよりも安く、親切、丁寧に対応させていただきます。見積もり無料です。お気軽にお問い合わせください。





広島県竹原市との広報誌交流（第4回）

～歴史と文化財でコミュニケーション～



余市町は令和5年10月に広島県竹原市と交流都市提携を締結しました。両市町の交流を促進するため、広報誌でそれぞれの歴史・文化財を紹介しています。令和7年度は、竹原市の偉人を紹介してもらいます。第4回は池田^{いけだ}勇人^{はやと}と三村^{みむら}剛^{よしだ}昂^{けい}です。

明治32（1899）年、豊田郡吉名村（現在の竹原市吉名町）で、後に内閣総理大臣を務めた池田勇人が生まれました。7人兄弟の末っ子だった勇人は、やんちゃな子供だったようです。吉名尋常小学校を卒業後に進んだ旧制忠海中学校（現在の広島県立忠海高校）では、柔道部の先輩にニッカウヰスキー株式会社を設立した竹鶴^{たけつる}政^{まさ}孝^{たか}がいました。中学校卒業後、熊本の第五高等学校に入学しましたが、授業や勉強に熱心ではなく、友人とよく碁を打っていました。しかし、だんだんと学業にも精を出し始め、京都帝国大学（現在の京都大学）法学部に入学すると、トップクラスの成績を残すようになり、在学中に高等文官試験（当時の高級官僚の採用試験）に合格し、大蔵省に入省しました。

順調な官僚人生を送っていましたが、32歳で難病にかかり休職、故郷の吉名村で療養生活を送りました。池田家で家族をあげての看護もあり、池田の難病は快方に向かい、35歳で大蔵省に復職することとなりました。大蔵省で税務・財政の知識と経験を積み、48歳で大蔵事務次官となりました。その後、政治家を志して退官して、50歳で衆議院議員に初当選しました。第3次吉田^{よしだ}茂^{しげる}内閣の大蔵大臣となった池田は、経済成長による国民生活の安定を目指しました。

そして昭和35（1960）年、池田は61歳で内閣総理大臣となり、「所得倍增計画」をにかけて高度経済成長を目指しました。昭和39（1964）年に咽喉がんが判明すると、同年に行われた東京オリンピックの閉会を見届けて総理大臣を辞職し、翌年に65歳で亡くなりました。

池田勇人と同じ時代を生きた竹原出身の人物に物理学者の三村剛昂がいます。明治31（1898）年に竹原町で生まれた三村は、東京帝国大学（現在の東京大学）理学部で学び、卒業後は広島高等師範学校・広島文理科大学（現在の広島大学）の教授に就任します。三村の専門は理論物理学で、昭和10（1935）年に発表した波動幾何学は、一般相対性理論と量子力学の融合を目指した先進的な研究として注目され、三村理論として学界に一派を築きました。

昭和19（1944）年、広島市内に建設された広島文理科大学理論物理学研究所の初代所長に就任しましたが、翌年8月6日の原爆投下によって研究所は破壊され、三村も被爆しました。研究所は昭和23（1948）年に竹原町の的場海岸に再建され、三村は原爆を経験した科学者として、原爆の悲惨さを訴え、科学の平和利用に向けて活動しました。昭和38（1963）年には、ノーベル物理学賞を受賞した湯川秀樹^{ゆかわひでき}らを竹原市に招いて、科学の平和利用に向けた会議を開催しました。

ところで、三村は市立竹原書院図書館の館長も務め、竹原市の文化振興にも貢献しました。市立竹原書院図書館には、三村が所有していた書籍が「三村文庫」として寄贈され、大切に所蔵されています。

池田勇人と三村剛昂はともに昭和40（1965）年に亡くなり、今年は没後60年となります。先人たちの足跡をこれからも記憶にとどめていきたいと思います。（竹原市教育委員会 文化生涯学習課 文化財保護係）



▲ 池田勇人



▲ 三村剛昂

問合せ 社会教育課 文化財係 ☎22-6187

広告

あなたの悩みに

コタエを出します

面談電話

相談予約ダイヤル

完全無料

0134-23-8373

平日 10:00~16:00(12:00~13:00を除く)

気軽に電話で相談

011-281-8686

1回15分 相談無料

※掲載の時間や相談方法等は予告なく変更する場合がございます。

札幌弁護士会 おたる法律相談センター

スマホで簡単行政手続き

- 申請

◎住民票の写し

◎印鑑登録証明書の発行

◎税証明の発行
- ◎水道閉栓

◎粗大ごみの収集

◎健（検）診予約（随時）

余市町LINE公式アカウント

- 検索

◎ごみの品目・収集曜日

◎休日当番医
- 配信

◎広報最新号・バックナンバー

意見・感想も受付中





「余市ジンギスカン桜まつり」開催レポート

4月26日（土）から5月6日（火・祝）にかけて円山公園で開催された「余市ジンギスカン桜まつり」は大きな賑わいを見せ、無事終了しました。

手ぶらで気軽にジンギスカンを外で楽しめるということもあり、札幌市内から来た方や複合遊具で遊ぶ家族連れなど、たくさんの来訪者で賑わっていました。

今年は天候も良く、桜の開花時期もぴったりだったため、ジンギスカンと桜の両方を楽しむ来場者の姿が見られました。

ジンギスカンブースを利用した方からは「桜を見ながらおいしいジンギスカンが食べられて最高！」「去年来てよかったので、今年もまた来ました！」など、喜びの声が多く聞かれ、イベント期間中は400人以上の方に楽しんでいただくことができました。



問合せ 政策推進課 政策調整係 ☎21-2117



高校生がスイーツ開発で地域活性化に挑戦！

4月23日（水）、札幌西高校で生徒が自分の興味や関心について1年間探究する「探究学習」の最終発表会が行われ、3年生の大崎留奈さん（余市町出身）と夏目実侑さん（札幌市出身）が発表を行いました。

食べることが大好きで、地域活性化に関心があった2人は、「地域活性化のためのスイーツ創作プロジェクト」をテーマに設定し、スイーツを通じて余市町の魅力を伝え、町の認知度を上げることを目指しました。

探究の過程で余市町役場に取材を行い、町出身の方が営むジェラート店を紹介されました。そこでスイーツ開発について相談を重ね、余市産のヘーゼルナッツを使ったジェラートを完成させました。

完成したジェラートは、3月に札幌で開催されたイベントで2日間販売され、用意した200個は完売。購入者には、大崎さんが手作りしたショップカードも配られました。

大崎さんは「余市町でヘーゼルナッツが作られていることや、自分たちの活動を紹介することができた。少ない人数でも、余市町に興味を持ってもらい、知名度を上げることができた」と成果を語り、夏目さんは「世の中の見え方が変わった。SNSで地域おこしの情報を目にしたとき、今までは観光客側の視点で見ていたが、今では観光客を呼ぶ側の視点で見るようになった」と自身の意識の変化を話していました。



▲ 約1,000人を前に発表



▲ 大崎さん（左）と夏目さん（右）

問合せ 政策推進課 広報統計係 ☎21-2117



押忍！極真空手で余市から目指せ日本一！！

極真会館野中道場余市道場では、直接打撃による空手ルールで、20人以上の生徒が稽古に励んでいます。

中学1年生の本間愛那選手（ほんまあいな）と高校3年生の秋田谷美雪選手（あきたやみゆき）は、幼少より稽古に励み切磋琢磨した結果、昨年開催された「第7回北海道極真カップ空手道選手権大会」で優秀な成績を収めたことから、6月28日（土）、29日（日）に大阪府立体育館で開催される全国大会「2025グランドチャンピオン決定戦」の組手の部、中学生女子並びに高校生女子の部に出場することになりました。

2人とも日本一を目指して、今日も厳しい稽古に励んでいます。



▲ 本間選手（左）と秋田谷選手（右）

問合せ 政策推進課 広報統計係 ☎21-2117



「しんかい6500と日本の深海探査」開催中！ 期間：11月30日（日）まで

2003年、当館の名誉館長である毛利宇宙飛行士が搭乗した有人潜水調査船「しんかい6500」を中心に、日本の深海探査や国立研究開発法人海洋研究開発機構の取り組み、深海生物などについて紹介！

6月のおもしろ宇宙教室

現在受付中

教室名	日 時	内 容	定員
ドローン教室	1日（日） 14：00～（60分）	トイドローンを使って、ドローンの仕組みや利用方法等を学ぶ	10人
ほしぞら教室	7日（土） 11：30～（30分）	銀河系について学ぶ	10人
●ほしぞら教室	7日（土） 13：30～（30分）	ブラックホールについて学ぶ	10人
航空機教室	14日（土）、21日（土） 14：00～（60分）	14日（土） 航空機の歴史、航空機について学ぶ 21日（土） グライダー（滑空機）、ヘリコプター（回転翼航空機）について学ぶ	各 10人
気圧の教室	15日（日） 14：00～（60分）	実験を交えながら空気の性質について学ぶ	10人
ペーパークラフト教室	22日（日） 14：00～（90分）	ペーパークラフトで、ものづくりについて学ぶ	10人
水ロケット教室	28日（土） 9：30～（150分）	水の力で飛ぶロケットを作り、打ち上げる	10人

※●は小学5年生以上、その他は小学生以上が対象です。おもしろ宇宙教室の参加には入館料はかかりません。

※申込みは、各教室の1か月前から電話で受付します。

上映案内

<3Dシアター> 定員：100人 所要時間：15分

上映番組：宇宙記念館オリジナル映像「2041年、宇宙エレベーター」

①9：05 ②10：05 ③11：05 ④12：05

⑤13：05 ⑥14：05 ⑦15：05

⑧16：05（最終上映）

<プラネタリウム> 定員：14人 所要時間：20分

上映番組：「今夜の星空」 ①10：30 ②14：30

天体観望会

日 時：6月14日（土）20：00～21：00

観測対象：春の星雲・星団

集合場所：宇宙記念館正面入口

申込み等：不要・現地集合・無料 ※悪天候の場合は中止とします。

町民無料開放DAY 6月28日（土）・29日（日）

余市町に住民登録がある方は5～11月の第4土・日曜日に無料で入館できます。

入館者の氏名・現住所（マイナンバーカードや郵便物など、町民であると証明できるもの）を受付でご提示ください。

※町民の皆さんに毛利さんの功績や宇宙記念館の活動などを知っていただくことを目的に、この事業を企画しました。皆様のご来館をお待ちしています。

～6月の休館日～ 2日（月）、9日（月）、16日（月）、23日（月）、30日（月）

申込み・問合せ 余市宇宙記念館 ☎21-2200

余市町の空間放射線量率 | 4月1日～4月30日の本町の空間放射線量率は「平常レベル」でした。
（最高値：43nGy/h、最低値：33nGy/h、平均値：36nGy/h）※平常時は10～60nGy/h程度

令和7年度 個人で受けに行く特定健診・がん検診

実施期間：6月2日（月）～令和8年3月31日（火）

実施医療機関へ直接お電話にてご予約ください。

※詳しくは町ホームページをご確認ください。

実施機関名	電話番号	受けられる健（検）診・検査			
		特定健診	肝炎ウイルス検査	各種がん検診	オプション検査
中島内科	22-3866	●	●		
小嶋内科	22-2245	●	●		
勤医協余市診療所	22-2861	●	●		
余市協会病院	23-3126	●	●		●
わたなべ内科医院	22-3989	●	●		
田中内科医院	22-6125	●	●		
森内科胃腸科医院	32-3455	●	●		
古平町立診療所 海のまちクリニック	42-2135	●	●		
北海道対がん協会 札幌がん検診センター (札幌市東区北26条東14丁目 1番15号)	011-600 -0873	●	●	●	●

日曜日にも受けられるようになりました！

対象日：12月7日、令和8年1月25日、2月15日、3月8日（日）

○対象者・料金

健（検）診・検査の種類		対象者	料金（※2）
特定健診		40歳以上の町国保加入者（※1）	500円
		40歳以上の生活保護受給者（※1）	無料
		後期高齢者医療加入者	500円
		町国保以外の被用者保険で「受診券」をお持ちの方	「保険者」にご確認ください
がん検診	胃がん検診	40歳以上の方（※1）	1,200円
	肺がん検診		300円（※3）
	大腸がん検診		700円
	乳がん検診		1,400円（※4）
	子宮頸がん検診	20歳以上の方（※1）	1,000円（※5）
肝炎ウイルス検査		・40歳以上の方（※1） ・今までC型肝炎ウイルス検査を受けたことのない方	無料

※1 令和8年3月31日までに対象年齢に達する方も含まれます。

※2 生活保護世帯の方は無料です。

※3 肺がん検診は、65歳以上（昭和36年3月31日以前生まれ）の方は無料です。

※4・5 以下の方は、余市町独自の取り組みにより、無料です。

〔 乳がん検診：昭和60年4月1日～昭和61年3月31日生まれの方
子宮頸がん検診：平成12年4月1日～平成13年3月31日生まれの方 〕

・各種オプション検査の内容・料金については、各実施機関へ問合せください（生活保護世帯の方も有料です）。

・乳がん・子宮頸がん検診は2年に1回の検診ですが、令和6年度に乳がん・子宮頸がん検診を受けた方も希望される場合には、全額自己負担で受診することができます。

健康と暮らしの情報（6月号）

子育て情報

事業名	対象者	実施日	時間	会場
すくすく教室 （離乳食教室）	R6年10月～ R7年1月生まれ ※申込みが必要です。	6日（金）	10：30～13：00 ※申込み状況によっては 午前と午後に分けて開催 する場合があります。	キッズルーム「あっぷる」 （申込先）健康推進係 ☎21-2122
3歳児健診	R4年1月生まれ	12日（木）	受付11：50～12：10	福祉センター本館
10か月児健診	R6年8月生まれ	19日（木）	受付12：10～12：25	
ようこそ！赤ちゃん	R7年1月～4月生まれ ※申込みが必要です。	20日（金）	13：00～15：00	キッズルーム「あっぷる」 （申込先）健康推進係 ☎21-2122
こども相談 （発育・発達・栄養など）	申込みした方 ※20日（金）までに申 込が必要です。	24日（火）	9：00～15：00	余市町役場 ※会場まで来られない場合 はご相談ください。
4か月児健診	R7年2月生まれ	26日（木）	受付12：10～12：25	福祉センター本館

健康づくり情報

事業名	実施日	時間	会場	備考
特定健診・がん検診	13日（金）～ 16日（月）	7：00～11：00	中央公民館	（問合せ）子育て・健康推進課 ☎21-2122
	17日（火）		福祉センター本館	
認知症の介護相談	16日（月）	13：30～15：00	福祉センター入舟分館	（問合せ）社会福祉協議会内 ☎22-3156
健康相談	24日（火）	9：00～15：00	余市町役場	20日（金）までに申込みが必要 です。
心の健康相談	26日（木）	14：00～16：00	俱知安保健所余市支所	3日前までに申込みが必要です。 （問合せ）俱知安保健所 ☎0136-23-1957

休日当番医

当番日	医療機関名	電話番号
6月1日（日）	勝田内科皮フ科クリニック	22-3843
8日（日）	中島内科	22-3866
10日（火）	勤医協余市診療所	22-2861
15日（日）	池田内科クリニック	23-8811
22日（日）	小嶋内科	22-2245
29日（日）	林病院	22-5188

当番日	医療機関名	電話番号
7月6日（日）	池田内科クリニック	23-8811
13日（日）	黒川町整形外科クリニック	22-2447

※休日当番医の診療時間は9：00～17：00

※休日当番医は変更になることがありますので、
確認してから受診してください。

問合せ 子育て・健康推進課 ☎21-2122

その他の生活情報

事業名	実施日	時間	会場	備考
心配ごと相談	18日（水）	13：00～16：00	福祉センター入舟分館	（問合せ） 社会福祉協議会 ☎22-3156 ※法律相談は事前申 込必要
無料法律相談 （予約制）	2日（月）	13：30～14：30		
	18日（水）	13：00～16：00	中央公民館 203号室	※事前申込み必要 役場総務課 ☎21-2111
	24日（火）	15：00～17：00	余市商工会議所	※事前申込み必要 余市商工会議所 ☎23-2116

※ 福祉センター本館（富沢町5丁目）、福祉センター入舟分館（入舟町）、中央公民館（大川町4丁目）、
俱知安保健所余市支所（朝日町）、余市商工会議所（黒川町3丁目）

= 募集・お知らせ =



各種自衛官募集

自衛隊では、18歳から32歳までの方を募集しています。

車両、船、飛行機を扱う仕事から事務や調理など職種は50種類以上あります。詳しくは、小樽地域事務所までご連絡ください。

※応募資格等については、問合せください。

問合せ：自衛隊札幌地方協力本部
小樽地域事務所

☎0134-22-5521



税務職員募集

札幌国税局では、国税局や税務署において、税のスペシャリストとして活躍する税務職員を募集しています。

受験資格：

①令和7年4月1日において高等学校または中等教育学校を卒業した日の翌日から起算して3年を経過していない者

②令和8年3月までに高等学校または中等教育学校を卒業する見込みの者

インターネット申込み受付期間：

6月13日（金）9：00～

6月25日（水）（受信有効）

申込専用アドレス：

<https://www.jinji-shiken.go.jp/juken.html>

第1次試験：9月7日（日）

問合せ：札幌国税局人事第2課

☎011-231-5011



総合体育館健康教室

やさしく簡単にできる健康教室に参加して、体を動かしてリフレッシュしませんか。

①ボディコンディショニング

簡単な反復動作で、脚・背中・肩周りなど、全身の調子を整えます。アロマや健康情報も発信します。

日時：6月11日・25日（水）

13：30～15：00

②こころと身体を整えるヨガ

初心者向けのやさしいヨガレッスンで、リラックスした状態での呼吸からの動きで心・身体のバランスを整えます。

日時：6月5日・12日・

19日・26日（木）

15：00～16：30

定員：①～②ともに各10名

（先着順）

参加料（使用料含む）：

各1回 500円（①、②）

2回セット 800円（①）

4回セット 1,800円（②）

その他：

- ・体育館窓口または電話で申込み
- ・健康状態（発熱・高血圧等）によりお断りする場合があります
- ・動きやすい服装、運動靴、タオル、飲み物は各自ご用意ください
- ・ヨガマットをお持ちの方はご持参ください
- ・参加料は、その都度徴収します

申込み・問合せ：

総合体育館 ☎23-5210



居場所づくりプロジェクト参加者募集

余市紅志高校と高齢者総合福祉施設フルーツ・シャトーよいちで、地域の居場所づくりに取り組んでいます。今年1回目の居場所づくりのイベントとして「パラスポーツ“ボッチャ”で楽しもう」を開催します。ボッチャは年齢・性別・障がいの有無にかかわらず、すべての人が一緒に競い合えるスポーツです。一緒に楽しみませんか？

日時：6月14日（土）

13：30～15：30

場所：フルーツ・シャトーよいち

（黒川町19丁目1番地2）

対象：誰でも参加できます

申込み・問合せ：

①、②どちらかの方法で6月10日（火）までに申込みください。

①余市紅志高校 ☎23-3191

フルーツ・シャトーよいち

☎22-5350

②右の二次元コード



観光サイクリングイベントのお知らせ

世界自転車競技連盟（UCI）ロードレース「ニセコクラシック」の期間内に「ニセコディスカバリーサイクリング」が行われます（自転車レースではなく観光サイクリングイベントです）。通過予定時間に交通規制などはなく、

参加者はゼッケンを装着した上で交通ルールを遵守し走行します。

余市町内通過予定時間・場所：

6月14日（土）

10：30～12：30頃

※冷水峠から道道36号線、登地区を経由してニトリ観光果樹園まで

問合せ：

一般社団法人 HOKKAIDO EVENTS

☎0136-55-6081



余市警察署からの お知らせ

〇スピードと焦る気持ちにブレーキをこれから本格的な夏の行楽シーズンを迎えます。余市警察署管内では、過去5年間にバイクの運転手が死亡する交通事故が5件発生しています。

バイクを運転する際は、スピードの出し過ぎや路面の変化に注意し、路外へ飛び出したり、対向車線にはみ出すなどの危険な運転とならないように、慎重な運転を心がけましょう。

〇山菜採り「遭難」に注意！

山菜採りで入山して道に迷ったり、滑落するなどの遭難が発生しています。遭難を防ぐため、以下の点に注意しましょう。

・行き先や帰宅時間を必ず家族等に伝える

・単独での入山を避け、複数で声を掛け合い絶えず位置を確認する

・携帯電話を必ず携帯する

・目立つ色の服装をする

・落ち着いて行動し、万が一迷った場合はその場に待機する

・水、非常食、ホイッスル、GPS、熊鈴などを携帯する

・万が一に備えて、熊撃退スプレーを携帯する

〇警察官募集中「北海道は私達が守る」

警察官の仕事は交番勤務や犯罪捜査、防犯活動、交通指導取締、災害救助等多岐に渡ります。自身の特技・個性を活かして、北海道と一緒に守りませんか？まずは説明会やイベントに参加して、リアルな北海道警察を知ることから始めましょう。北海道警察では、WEBや対面型等、各種説明会やイベントを開催しています。説明会の案内は、北海道警察ホームページや採用センターのSNSをご覧ください。

受験申込みは7月から始まります。

問合せ：余市警察署 ☎22-0110

= 募集・お知らせ =



余市消防署からの お知らせ

○普通救命講習Ⅱ

救急隊の現場到着前に地域住民の適切な応急手当が行われることは、傷病者救命率の一層の向上につながります。余市消防署では、いざという時のための「普通救命講習Ⅱ」を開催します。

日時：6月21日（土）
13：30～17：00

場所：余市消防署 3階講堂

募集方法：来署し、受講申請ください

募集人員：28名

受付期間：6月1日（日）～
19日（木）

※定員に満たない場合は締め切り後でも受講できる場合がありますので、問合せください。

講習内容：

心肺蘇生法（人工呼吸・胸骨圧迫）・止血法・異物除去法・AED（電気ショック）の取扱い講習

○住宅用火災警報器の維持・管理

定期的に作動確認をしても音が鳴らない場合は、電池切れか機器本体の故障ですので取扱説明書をご覧ください。ホコリなどが付くと感知しにくくなります。1年に1回程度よく絞った布で汚れを拭き取ってください。

○悪質な訪問販売等にご注意！

消防署が直接、住宅用火災警報器、消火器を訪問販売することや特定の業者に商品を斡旋し、販売を依頼することはありません。

○善意で使用された消火器が補償されます！

余市町では発生した火災を消すため、消火活動の協力者が使用した消火器に対し、使用済みの消火器への薬剤を再充填したり、新品の消火器と交換できる場合があります。

問合せ：余市消防署 ☎23-3711



よいちニコニコ食堂 （こども食堂）

日時：6月28日（土）

12：00～

場所：余市テラス

（黒川町10丁目3番地27）

対象：子どもだけではなく、地域の
方どなたでも参加できます

内容：ランチの提供

申込み：電話による事前申込み

食事代：高校生まで無料

大人300円

問合せ：よいちニコニコ食堂

☎080-3231-4702



沢町児童館母親クラブ 緑日&ふれあいバザー

日時：6月7日（土）

13：00～（雨天決行）

場所：沢町児童館

内容：ゲーム、くじ、ヨーヨー釣り
おもちゃ、手作り品、食器、
クラフトバッグ、ビンゴ大会

問合せ：沢町児童館 ☎23-5673



令和7年国勢調査 調査員募集

令和7年10月1日を調査期日として「令和7年国勢調査」を実施します。町では、この統計調査にご協力いただける調査員を募集しています。

応募資格：20歳以上で警察、選挙に
直接関係のない方

業務期間：9月上旬～11月上旬

業務内容：調査員説明会に参加
担当地域の確認

調査書類の配布・回収等

報酬：1調査区約48,000円

応募方法：電話もしくは二次元コード

申込み・問合せ：

政策推進課広報統計係

☎21-2117



児童館行事案内

沢町児童館（☎23-5673）

家族へのプレゼント作りの会

6月8日（日）13：30～

※6月5日（木）までに申込み

つどいの広場

6月18日（水）10：00～

ぬりえの会

6月21日（土）13：30～

キッズルーム「あっぷる」

（☎48-8850）

対象：概ね3歳までの児童と保護者

日時：毎週月～金曜日（祝日除く）

9：30～16：00

※6日（金）、20日（金）、
30日（月）はお休み

①親子で制作「うちわ」

日時：6月18日（水）

10：00～12：00

②パステルアート

絵はがき作成希望の方は、はがきをご持参ください。（お子さん1人につき3枚まで）

日時：6月25日（水）

10：00～12：00

①・② 予約：3日（火）～

定員：12名

③ぐんぐんの日

毎月1回身体測定ができます。

日時：6月5日（木）

9：00～12：00

13：00～16：00

持ち物：母子手帳、バスタオル

④ぴよぴよ広場

親子で簡単な手遊び・ふれあい遊びを楽しみませんか。

手遊び「あたまかたひざポン」他

日時：6月12日（木）

10：30～10：45

広告

働くシニア世代



きっとお役にたちます！

公益社団法人

余市町シルバー人材センター

— こんな仕事ができます。 —

- 農作物の収穫等お手伝い
- 公共施設、民間・一般家庭等の除草・草刈り
- 一般家庭の植木剪定、冬囲い、立木処理作業
- 毛筆宛名書き等の筆耕、刃物研ぎ
- 除雪作業など

会員募集中

お仕事の依頼や会員登録などの
お問合せ・お申込み

〒046-0003 余市町黒川町5-22

TEL (0135) 22-7641

FAX (0135) 22-7642

寿大学開講式・自治会総会

4月17日(木)、寿大学「開講式」と「学生自治会総会」が行われました。

開講式では、学長(教育長)の式辞に続き、副町長、議長、町老連会長からお祝いの言葉をいただきました。

また、式終了後に自治会総会を開催し、新入生紹介、議案の審議、役員選出が行われ満場一致で承認されました。

今年度も健康・音楽・視察研修などのテーマで各種学習講座を開催するとともに月2回のサークル(詩吟・民謡・カラオケ・歌声)活動を行います。



女性学級開講式・交通安全講話

4月14日(月)、女性学級「開講式」と「第1回学習講座」が行われました。

開講式では、中央公民館長挨拶の後、今年度の学習について説明がありました。その後、第1回目の学習講座が開催され、講師に余市警察署交通課交通係長をお招きし、道路に潜む危険、反射神経の確認等の危険性などについて学習しました。



体育連盟スポーツ表彰式

4月19日(土)、中央公民館において余市体育連盟「スポーツ表彰式」が行われました。

スポーツに関し優秀な成績を収めた個人・団体、またはスポーツの普及発展に貢献し功績を収めた個人が表彰されました。

<受賞者(敬称略)>

スポーツ賞 おはた みこ 小畑美心(柔道)
 スポーツ奨励賞(個人) なかみちい ちか 中道吉佳(陸上)
すがわら もも 菅原初桃(陸上) たかはし きょうすけ 高橋杏介(卓球) みずしま あきな 水島秋奈(卓球)
 スポーツ奨励賞(団体)：旭中男子バスケットボール
 パークゴルフ協会余市Aチーム

寿大学・女性学級の皆さんへ

<今月の学習内容>

寿大学・女性学級第3回学習講座

『音楽コンサート鑑賞』

日時：6月12日(木) 13:30~

場所：中央公民館301・302号室

内容：「大リクエスト大会」



図書館のすてきな窓

朗読と映像による「余市でおこったこんな話」

余市の大きな漁家で町の発展に貢献された猪俣家の足跡をたどるお話を映像とともに朗読します。他に余市文芸からも昭和のなつかしいお話の朗読がありますので、どうぞお楽しみください。

日時：6月14日(土) 10:30開演

場所：図書館2階視聴覚室

出演：朗読ボランティアの会「虹のかけら」

おはなしかい

日時：6月14日・28日(土) 11:00~

場所：図書館1階おはなしコーナー

今月のテーマ：本格的な夏に向けて色々な美しい花が咲くような明るい絵本をたくさん読み聞かせします。

本のひろば よみきかせ会

公民館サークル「本のひろば」さんによる読み聞かせ会です。毎週水曜日の10:30~、図書館1階の読み聞かせコーナーで開催しています。

今月の開催日：4日、11日、18日、25日(水)

木曜映画会

木曜映画会は毎週木曜日、こどもえいがかい第1・第3土曜日で、どちらも14:00からの上映です。

入場料は無料。入退場は自由です。皆さん、どうぞお気軽にご来場ください。

5日：ティファニーで朝食を(洋画)

12日：そして父になる(邦画)

19日：ファザー(洋画)

26日：小さいうち(邦画)

こどもえいがかい

7日：崖の上のポニョ

※21日はお休みです

動く図書館巡回

動く図書館車が白岩・潮見・豊浜地区を巡回し、本の貸出をします。

巡回日：6月11日(水)・7月9日(水)

巡回地区でご希望の方は図書館にご連絡ください。

今月の休館日

・毎週月曜日 ・7月1日(火) ※図書整理日

～その250～『登街道の長屋』

J R 余市駅の南側の踏切は、登街道踏切といえます。この踏切をはさんで伸びる登街道の正式な名称は北海道道753号登余市停車場線で、この道道は踏切から小樽方面に進み、高規格道の入口手前の交差点から山側に右折して冷水峠に向かう余市赤井川線まで伸びています。

この道は明治時代の北海道開拓使による「余市郡持場境迄里数調書」に見えていて、その道沿いには「東開墾地黒川村」の家々が並んでいます。明治10年代には現在の黒川町12丁目あたりまでは家々の並びに沿って道があったようです。

「東開墾地黒川村」は会津藩士団による開墾地にできた村ですが、余市川をはさんだ対岸にも「西開墾地山田村」が見えます。このふたつの村は会津藩士団が住む長屋が並んでいました。

会津藩士団の移住は明治4（1871）年7月にほぼ完了しましたが、その前に住宅の建設が行われました。移住の予定地は余市川の下流、アイヌ語でシュプントー（シュプンは魚のウグイ、トーは沼）と呼ばれるところで、三日月湖が残る湿地帯だったそうです。

移居前、住宅用の木材を購入するために人を青森に派遣し、入手した木材は函館で製材、船で余市まで運んだと伝わっていますが、会津から運ばれた材料もあったかもしれません（『北海道開拓秘録』）。

住宅は1戸建て、2戸建て、7戸建てもありましたが、大半は5戸建てが多く、1戸の家の間口は2間（約3.6m）、奥行き4間半（約8m）、屋根は桧葺き屋根で石が置かれ、壁は板壁でした。

玄関側の屋根は裏よりも3尺（約90cm）ほど延びていて、吹抜けの下家として両隣りの家との行き来の際に雨に当たらないようになっていました。中に入るとすぐに土間があり、中央に炉が切っただけの部屋がひとつ、奥にもう1部屋がありました。床は畳ではなく、薄べり（畳の形をした薄い敷き物）を敷きました。

同じ頃に琴似に建てられた屯田兵屋は5間×3.5

間の大きさで一回り大きく、畳敷きの部屋が設けられた1戸建てだったので、大半が長屋に住むことになった会津藩士団の住宅状況は厳しいものだったと思います。

黒川村に並んでいた長屋の連なりの西の端（余市川寄り）は現在の殉節碑の近くで一番村と呼ばれ、7軒の長屋が向かい合って並び、続いて二番村に5軒、三番村に3軒、四番村に6軒ありました。

一番村と二番村の範囲は殉節碑から、にれの木通りの交差点あたりまで、三番村と四番村は現在の南北海道ヤクルト販売（株）さんの手前あたりまでのようです。明治35（1902）年には余市駅が開業したので、一番村の何軒かは立ち退いたと思われます。

同様の五軒長屋は山田村でも並んでいて、最後まで残っていた住宅は昭和40年代には1棟全部をひとつのご家族がお使いでした。そのご家族の方の回想がのこっています。

「前略…幾度か余市川の水害を経験したことで、土台石と接する部分が腐って切り詰めたことがありましたが、柱の中心はまだ生きており「ひのき」の強い香りを放ち、さすが木の王者と感心したものです。杉といい桧といい、皆会津から運んできたものです。

その香りに祖父の故郷会津を、「こびき」の鋸の跡や「ちょんな」の削り跡に職人の苦労を感じたものです。天井の張っていない「はり」、むきだしの小屋裏に「囲炉裏」の「煙出し」がありました。（私が育ったころは冬はストーブ、冬以外の季節はいろいろに炭火で、正面にはいつも着物姿で背筋を伸ばして正座し、キセルで煙草を吸っている祖父の姿がありました）」。



図 長屋住宅の1軒の間取り



博 物 館 文 化 財 ニ ュ ー ス

問合せ 博物館 ☎22-6187
開館時間 9:00～16:30

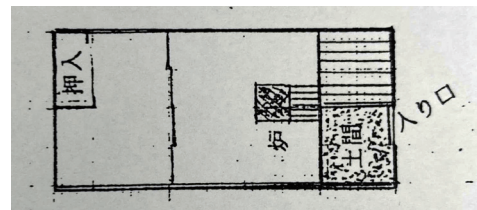
○文化財施設ボランティア説明員募集中！！

余市水産博物館では、文化財施設のボランティア説明員を募集しています。基本的に土日・祝日での活動となり、旧下ヨイチ運上家・旧余市福原漁場・フゴッペ洞窟の中からお希望の施設をお選びいただけます。

文化財や歴史に関する知識はないし、不安…という方でも、学芸員や先輩説明員の付き添いのもと、少しずつ知識や経験を積んでからの活動が可能です。

1日の出勤につき、交通費として1,500円をお支払いします。

申込みは随時受け付けていますので、お気軽に問合せください。



▲ フゴッペ洞窟での案内

ご寄附に感謝

○余市町社会教育振興費の一部として

・大川女性会 会員一同

一金 100,000円

○町内児童生徒のスポーツ振興のため

・原田 英子

(故 原田 岸雄殿 追善供養として)

一金 100,000円

(敬称略、金額や氏名など寄附者の希望により掲載をしない場合があります。)



余市川堤防通行規制

余市川および中の川の堤防舗装工事实施に伴い、以下のとおり通行規制を行います。

ご迷惑おかけしますが、工事に協力をお願いします。

規制範囲：

・田川橋（道道）～中の川橋（国道）約900m

規制期間（予定）：

・田川橋～中の川右岸側（太線部分）

6月12日（木）～12月22日（月）

・中の川左岸側（破線部分）

6月1日（日）～12月22日（月）

※期間中、管理用道路（堤防）は通行不可



規制範囲

問合せ 小樽建設管理部 余市出張所 治水係
☎23-2196

よいちの人口

令和7年4月30日現在

人口 16,864人 (+35)
男性 7,844人 (+20)
女性 9,020人 (+15)
世帯数 9,493世帯 (+43)

※カッコ（ ）内の数字は前月比

令和2年国勢調査（確定値）

人口 18,000人 世帯数 8,283世帯

●異動の内訳●
転入 136人
転出 66人
出生 5人
死亡 39人
その他 1人

【税務課からのお知らせ】

～今月の税～

納期限

町道民税

1期

6月25日（水）

夜間納税相談窓口をご利用ください

日時：6月20日（金）

17:30～19:00

場所：役場1階税務課窓口

※事前予約制



町道民税の納税通知書をご確認ください

6月は令和7年度の町道民税（普通徴収）の納税通知書を送付します。納税通知書が届きましたら、すぐに内容をご確認ください。

皆さん一人ひとりの納税により、町の行政運営が成り立っています。納期内納付にご理解をお願いします。

納税にお困りの方へ

税金は納期限までに納付することになっていますが、収入の減少等の事情がある場合には、分割による納付など、個々の実情に応じた納税相談を受けています。

納税にお困りの方は一人で悩まずに、税務課納税係へご相談ください。



問合せ 税務課 納税係 ☎21-2116



露店出店に伴う交通規制

6月9日（月）10:00頃から11日（水）23:00頃まで露店出店に伴い、JR余市駅周辺が車両通行止めとなります。

露店出店するにあたり、路上駐車や車両放置が多くなることが予想されます。近隣住民の迷惑のみならず、交通事故の原因にもなりますので、違法駐車をしないようご協力をお願いします。

また、国道や周辺町道等の混雑が予想されますので、交通事故には十分にご注意ください。

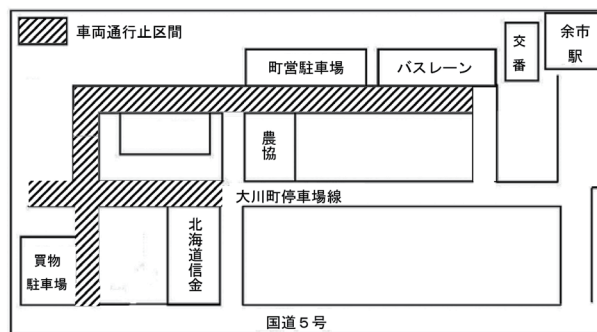

問合せ 総務課 総務係 ☎21-2111